

N° SIRE

09 260 726 S

UEN : 250001 09260726S

Nom :
Name

VAL JOLI

Sexe - Sex : MALE
Robe - Colour : BAI FONCE

Appellation : ORIGINE CONSTATEE

Par : L'ARC DE TRIOMPHE (DE) , OLD

et : RUSEA DU BELLOT , OC

par : LOTUS (NL) , KWPN

Date de naissance (Date of foaling) : 22 FEVRIER 2009

Lieu d'élevage : ANNOEULLIN
Place where bred : Département : NORD
Région : NORD-PAS DE CALAIS

Naisseur(s) - Breeder(s) :
M. RAOUL DESCHILDRE

Certificat d'origine

validé le :

Pour le Directeur Général
des Haras nationaux,

PÈRE - Sire

4

L'ARC DE TRIOMPHE (DE)

Race - Breed : OLDENBURGER
Robe - Colour : NOIR PANGARE

né en : 1999

Stud - Book : FACTEUR SELLE FRANCAIS SECTION B
VERBAND D.ZUECHTER D OLDENBURGER PFERDES Numero: 330393599

Etalon : APPROUVE Pour la monte : 2008

Par:

LANDOR S(DE)
OLDENBURGER

LANDADEL (DE) , HOLST

Par : LANDGRAF I (DE) , HOLST

FUREIDA 2, OLD

Par : GODEHARD (DE) , HAN

et :

PRAELUDIUM(DE)
BAYER WARMB.

PILOT, WESTF

Par : PILATUS (DE) , WESTF

GYBSI (DE) , HAN

Par : GOYA, HAN

09 260 726 S

RUSEA DU BELLOT

Race - Breed : ORIGINE CONSTATEE
Robe - Colour : BAI

née en : 2005

Par :

LOTUS(NL)

KON. WARMB. NED

EQUADOR (NL) , KWPN

Par : VOLTAIRE (DE) , HAN

HORNFEE, SE

Par : ZUIDHORN, KWPN

et :

PRINCESSE

SELLE NON CONST

XX

Par : XXX

XX

Par : XXX

09 260 726 S

SIGNALEMENT GRAPHIQUE

OUTLINE DIAGRAM

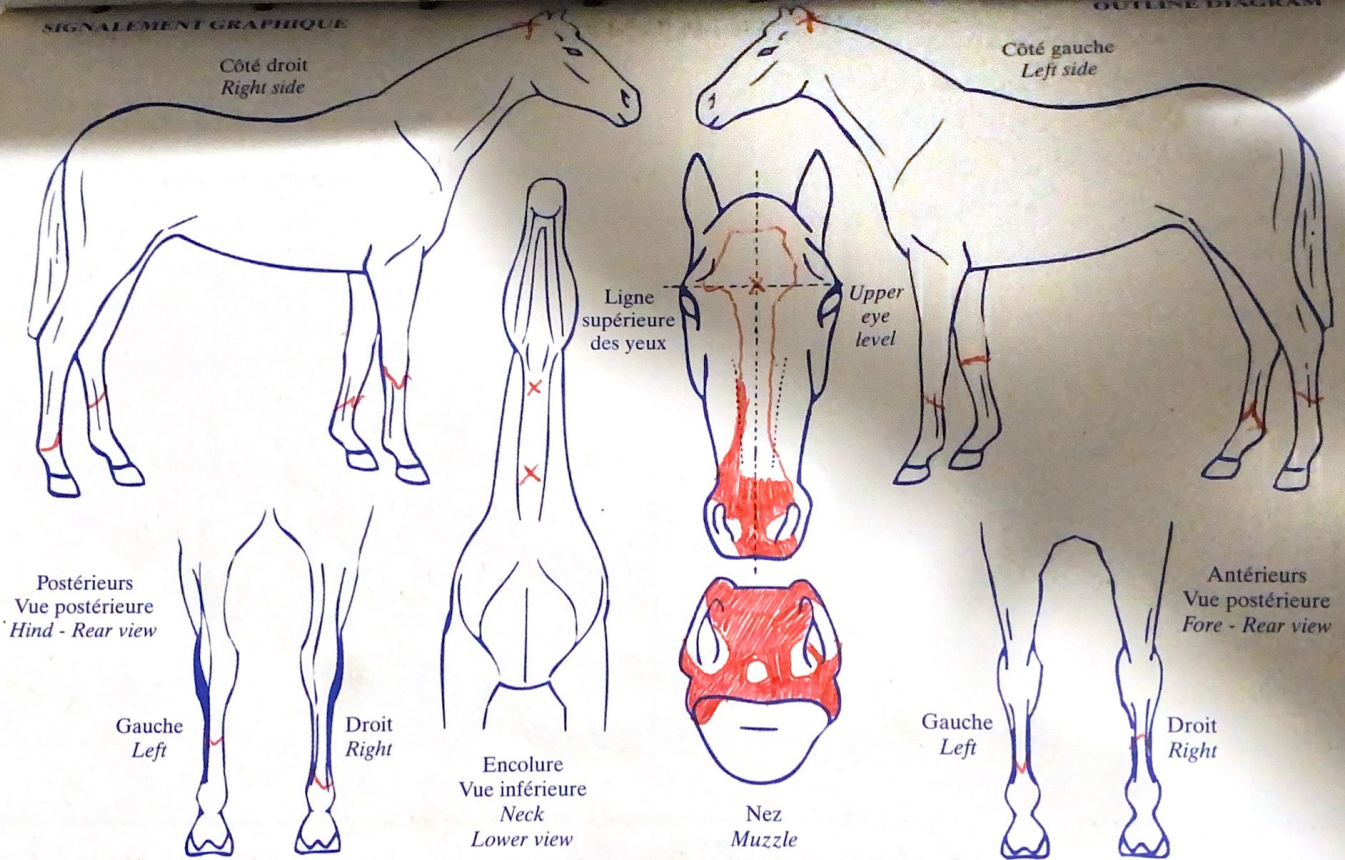

Si TRANSPONDEUR, comparer N° lu au N° inscrit ⇒ N° exact : si différent N° : _____